

## ACTIVIDAD 6

### "LA TUTORÍA EN EL ÁMBITO INSTITUCIONAL"

LCC. VERÓNICA BALDERAS /1910045

## REFLEXIÓN

La Universidad Lamar, es una institución educativa y como organización posee una estructura, departamentos y lineamientos que debemos conocer y respetar. La importancia de conocer el modelo educativo, la misión, visión y objetivos del lugar donde laboramos es la de tener una identidad corporativa, sentirnos parte de este gran plan educativo y ponernos la camiseta de la institución donde laboramos.

Además como tutores, es indispensable conocer a la perfección esta información, debido que somos las guías y en cierta medida los intermediarios entre alumno e institución, de modo que al conocer la manera en que se realizan los trámites, departamentos de apoyo y canales de comunicación dentro es Lamar, ayudaremos a que la experiencia de los jóvenes estudiantes sea más sencilla, y en cierta forma más ágil.

Es por esto que debemos conocer las reglas del juego para no encontrarnos con sorpresas.

- A CONTINUACIÓN SE ANEXAN LOS ESQUEMAS DE LECTURA QUE RESUME EL MANUAL DEL ALUMNO

DISEÑO VERÓNICA BALDERAS.

# LINEAMIENTOS GENERALES



## MISIÓN

Somos una empresa educativa, privada del Occidente de México comprometida con la formación integral de profesionales competentes, priorizando el aprendizaje por competencias.



## VISIÓN

Seremos una de las mejores Universidades privadas del norte y occidente de México con programas educativos innovados que respondan a los estándares de calidad nacionales e internacionales.

Ser la mejor opción educativa para nuestros clientes.



## POLÍTICAS DE CALIDAD

**POLÍTICAS DE CALIDAD**  
Estamos comprometidos con la construcción, mantenimiento y mejora continua de procesos de calidad que contribuyan a la formación integral de las personas y lograr su competitividad profesional, que permita a nuestros egresados insertarse con éxito y excelencia en los mercados laborales y sociales.

# PROYECTO ACADÉMICO

## Propuesta Filosófica



Universidad Lamar

es una comunidad educativa, laica y privada, que valora la tolerancia y el respeto a la diversidad de creencias ideológicas

## Propuesta Sociológica



Promover el desarrollo de la cultura, se caracteriza por buscar soluciones que contribuyan a mejorar la calidad de vida de la sociedad.

## Propuesta Educativa

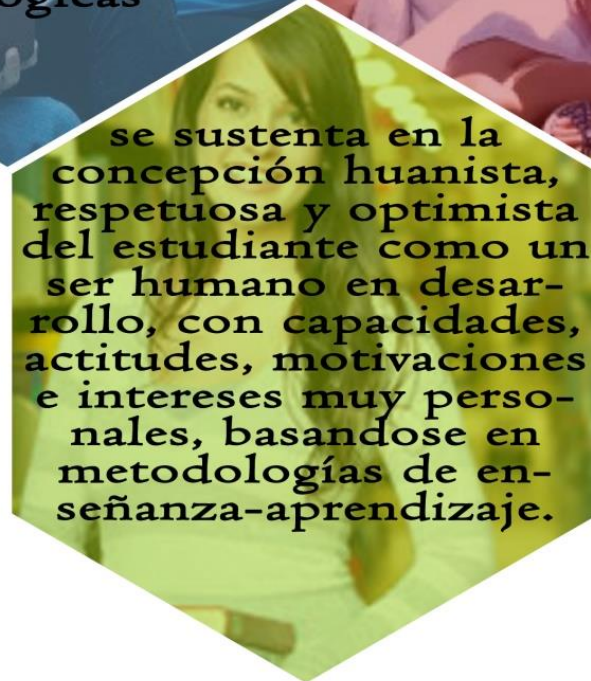

se sustenta en la concepción humanista, respetuosa y optimista del estudiante como un ser humano en desarrollo, con capacidades, actitudes, motivaciones e intereses muy personales, basándose en metodologías de enseñanza-aprendizaje.

LA  
UNIVERSIDAD  
LAMAR Y EL  
MODELO POR  
COMPETENCIAS  
PROFESIONALES  
INTEGRADAS



Proyecto Académico

- \* Aprendizaje significativo
- \* Desarrollo de habilidades cognitivas
- \* Concepción humanista, respetuosa y optimista
- \* Vinculación estudio - trabajo
- \* Modelo de Competencias Profesionales
- \* Desarrollo de competencias: aprender a aprender, aprender a hacer, aprender a investigar, aprender a ser, aprender a pensar.

Proyecto Formativo

- La tolerancia y el respeto a la diversidad
- La realización integral de cada persona
- Uso del pensamiento crítico y la creatividad
- La autogestión y la responsabilidad
- Trabajo en equipo
- La excelencia en el servicio
- Respeto en la naturaleza
- El realismo y el sentido práctico.

Proyecto de ambiente educativo

- \* Orden y limpieza
- \* Armonía en sus actividades
- \* Tendencia al servicio
- \* Actividades adicionales al desempeño de los puestos.
- \* Actitud proactiva
- \* Proyecto ambiental

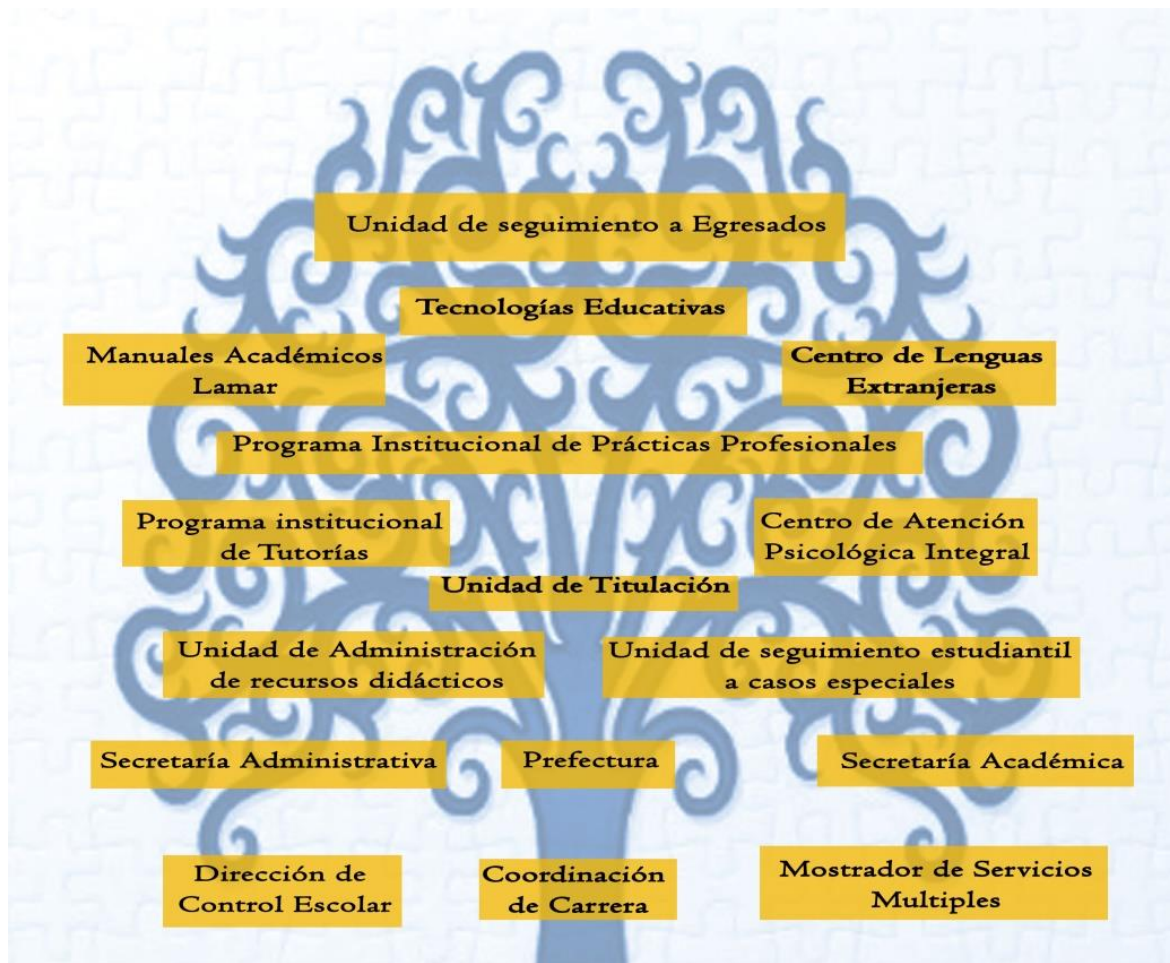

## ÁREAS QUE BRINDAN LOS SERVICIOS ESCOLARES

# SERVICIOS Y TRÁMITES ESCOLARES

---

- Asesoría de Regularización
- Evaluaciones
- Evaluaciones Extraordinarias
- Recursamientos
- Ingreso a grado superior
- Reactivación de Matrícula
- Reinreso
- Reinscripciones
- Egreso de Bachillerato y Licenciatura
- Egreso de Secundaria
- Prestación de servicio social SEP
- Prestación de servicio social UDG
- Titulación Licenciaturas SEP
- Titulación Licenciaturas UDG
- Carta de buena conducta
- Carta de no adeudo económico
- Certificado parcial y duplicado del certificado parcial o total.
- Comprobante del certificado en trámite
- Constancia de donación y no adeudo de libro
- Constancias
- Facturas
- Kárdex

