

# Casa jardin el mirador

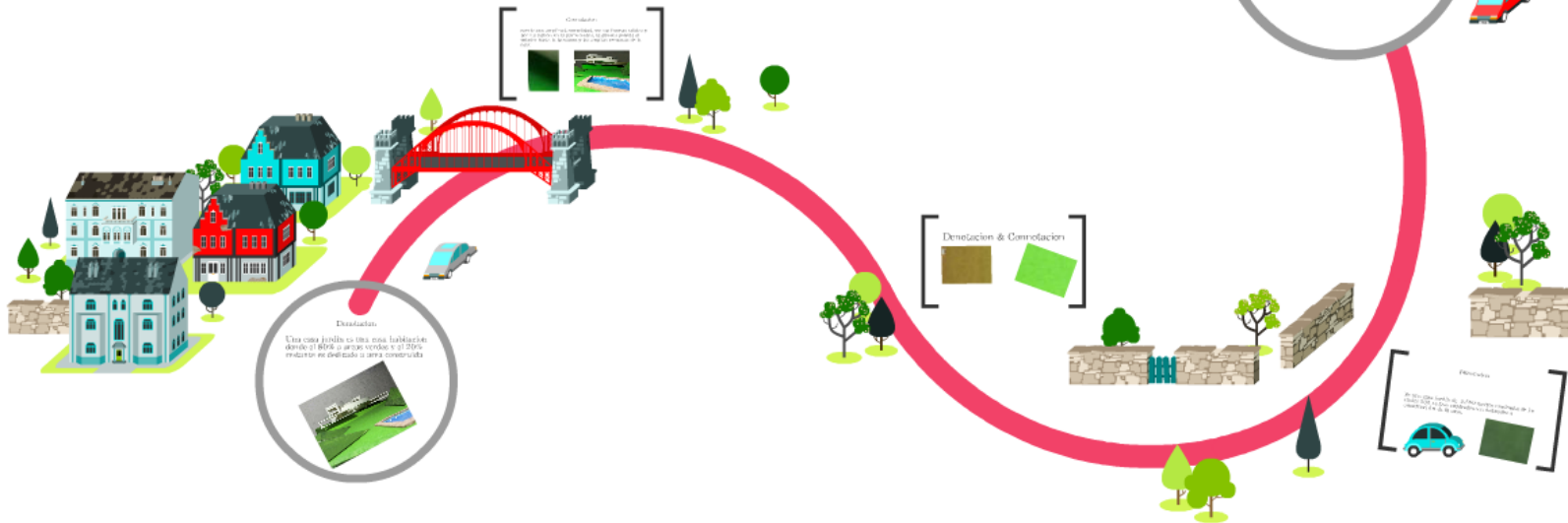

Denotacion & Connotacion  
DAVID EMMANUEL MARTINEZ DE ALBA  
MIGUEL ANGEL PLASCENCIA GONZALEZ  
ALBERTO HERNANDEZ FIGUEROA  
JABIER FERNANDO ABELLANA FOSO



# Casa jardín el mirador





## Denotacion & Connotacion

DAVID EMMANUEL MARTINEZ  
DE ALBA

MIGUEL ANGEL PLASCENCIA  
GONZALEZ

ALBERTO HERNANDEZ  
FERNANDEZ

AMHED FERNANDO ARELLANO  
FONG

## Denotacion

Es una casa jardin de 2,500 metros cuadrados de los cuales 500 metros cuadrados son dedicados a construcción de la casa.

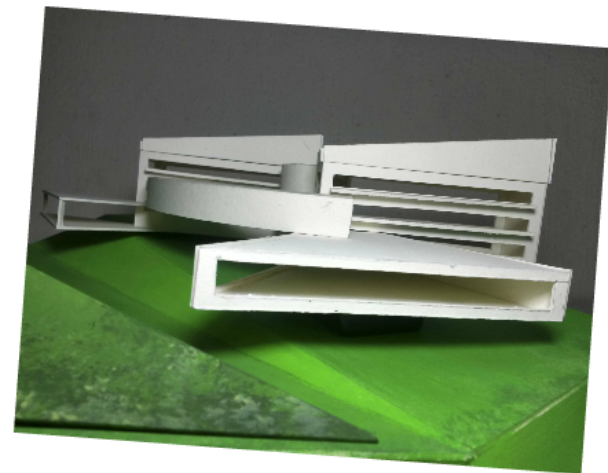
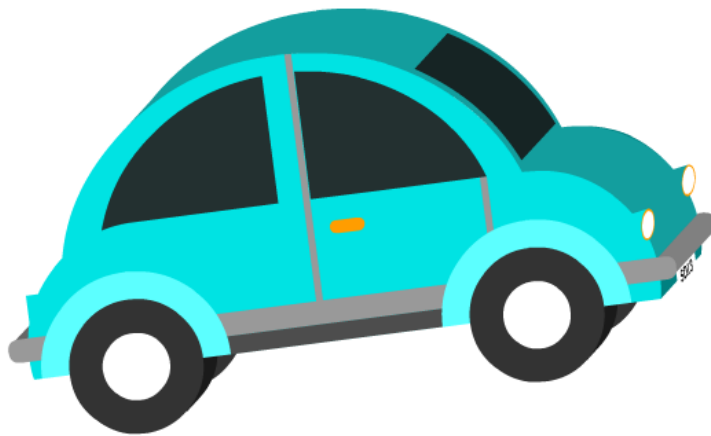

## Denotacion

Una casa jardin es una casa habitacion donde el 80% a areas verdes y el 20% restante es dedicado a area construida

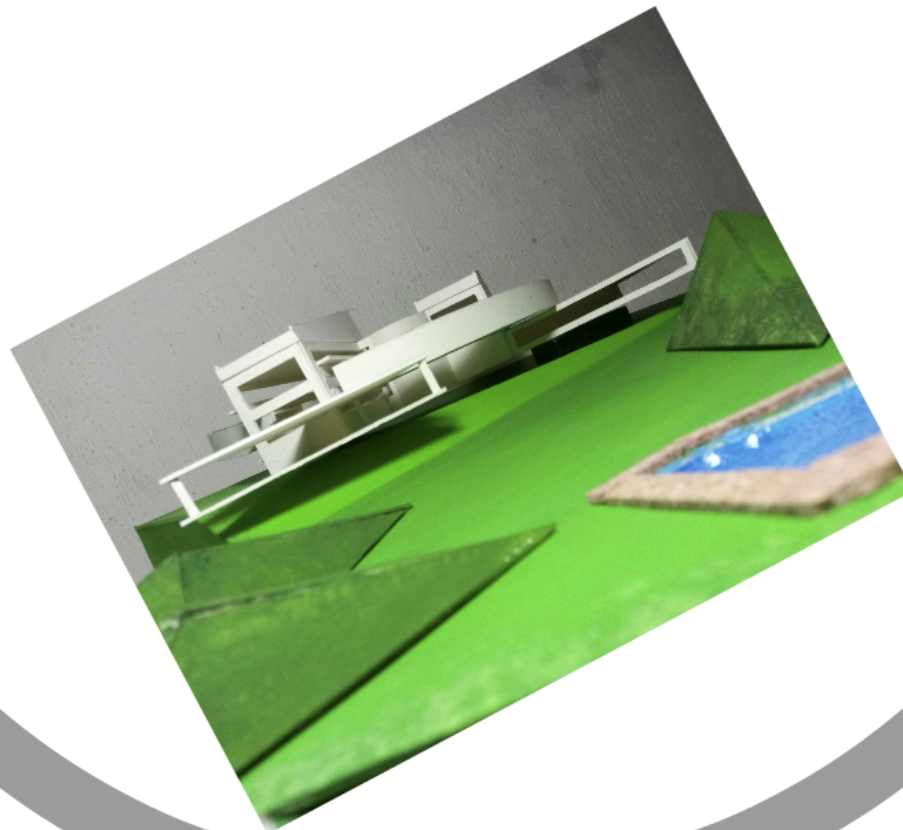

## Connotacion

cuenta con amplitud, comodidad, por sus formas salidas y por sus balcon en la parte centra, la alberca pegada al volador hacia la barranca y las amplias ventanas de la casa

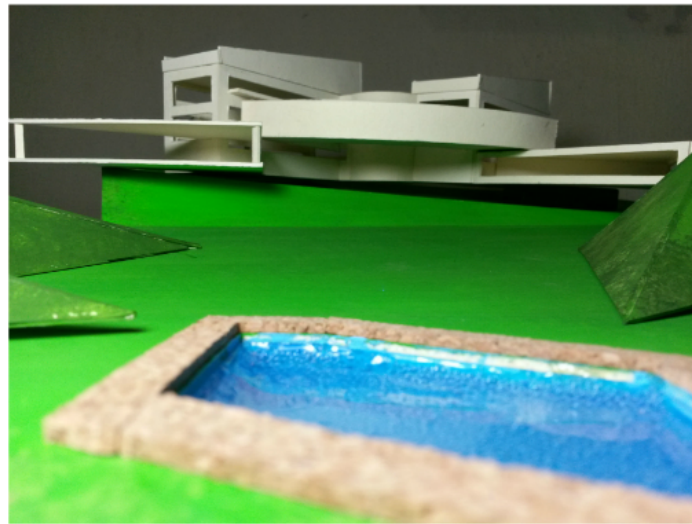



Denotacion & Connotacion

DAVID EMMANUEL MARTINEZ  
DE ALBA

MIGUEL ANGEL PLASCENCIA  
GONZALEZ

ALBERTO HERNANDEZ  
FERNANDEZ

AMHED FERNANDO ARELLANO  
FONG

# Casa jardin el mirador

